



Nyhetsbrev VA-anlutning Väsjön-Edsberg

Information till skolverksamheter

2026-05-29

SEOM arbetar för att förbättra och utöka ledningar för vatten och avlopp (VA) i Edsberg och Väsjöområdet. Projektet är uppdelat i etapper, där etapp 4 omfattar området mellan Landsnoravägen och Bäckvägen. Arbetet genomförs i nära samarbete med Sollentuna kommun.

Bergsprängning avslutad

Sprängningsarbetet bakom Gärdesskolan är nu avslutat och arbetet med rörläggningen kan fortsätta. Vi tackar för tålamod och förståelse under arbetets gång.

Installation av ledningar och återställning

Arbete med att lägga ner ledningar och fylla igen marken pågår inom det rödmarkerade området (bild 1). Arbetet påbörjas i den södra delen och förflyttas succesivt norrut. Ledningssträckan inom markerat område beräknas var klar och återfylld under oktober.

Parallellt med ledningsarbetet påbörjas återställning av grönytor inom blåmarkerat område (bild 1). Arbetet planeras att starta under vecka 25 (15–19 juni) och vara klart under oktober.

Semesteruppehåll

Projektet har semesteruppehåll under vecka 28–31 (6–31 juli). Under denna period kommer inga arbeten pågå i området. Arbetet återupptas vecka 32 (3–7 augusti).

Tillfällig lekyta

Den tillfälliga lekytan på andra sidan Malla Silfverstolpes väg kommer att finnas kvar till sommaren 2027.

Mer information

Läs mer om etapp 4 på seom.se/vasjon. Har du frågor om projektet är du välkommen att kontakta oss via kundservice@seom.se eller 08 – 623 88 01. Gäller dina frågor trafik eller trafikomläggningar hänvisar vi till Sollentuna kommun via e-post kontaktcenter@sollentuna.se eller 08–579 210 00.

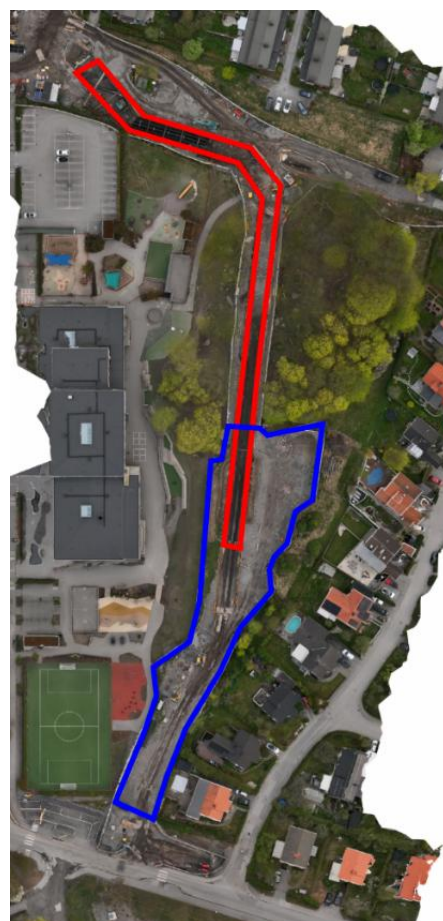

Bild 1: Pågående arbete